

RASTAVNICE u Pantheon MF verziji

MF

Funkcionalnost rastavljanja proizvoda (rastavnice), razvijena je Pantheon SE verziju, u verziji Pantheon MF nije dostupna. Korištenje ove funkcionalnosti u MF verziji je moguće na slijedeći način:

Potrebno je prvo napraviti kopiju ikone Pantheona na desktopu:



i imenovati ju Pantheon SE, kako bi znali da se pozivom ove ikone pokreće SE verzija Pantheona.

Nakon toga treba desnom tipkom miša na ovoj ikoni odabrati iz izbornika: Properties (Svojstva):

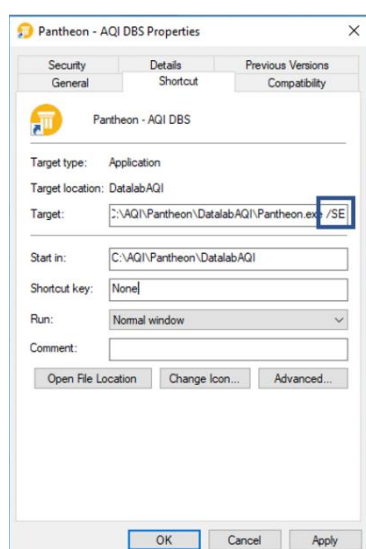
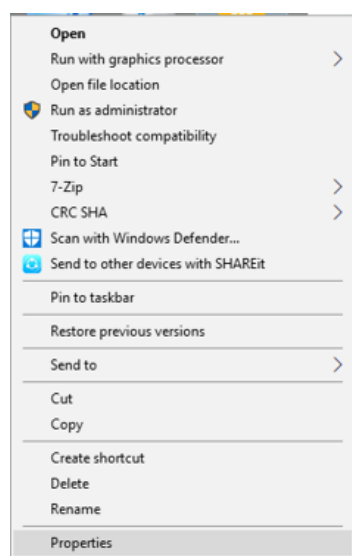

i u panelu Shortcut, u opciji Target, nadopisati na kraju izraza razmak/SE.

Način korištenja rastavnica u proizvodnji je prikazan kroz slijedeći primjer.

Imamo proizvod RRV – Roštilj s vratima, koji želimo poslati u proizvodnju koja će ga rastaviti na dva proizvoda: RR – roštilj i RV – Vrata.

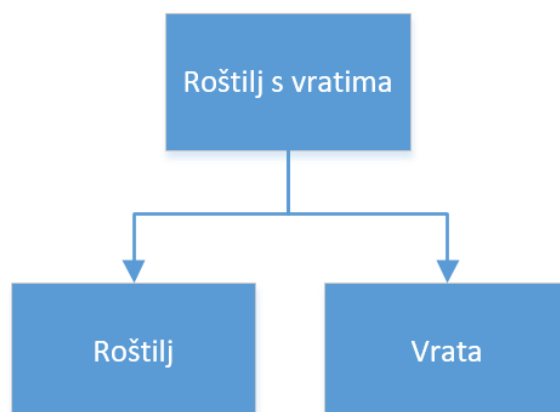

Dokumenti

Preduvjet vođenja proizvodnje s rastavnicama je da se kreira nova vrsta radnog naloga preko koje će se vršiti rastavljanje. U *Postavke | Program | Vrste dokumenata*, odabiremo Radne naloge i kreiramo novi dokument: 6R0-Proizvodnja – RASTAVLJANJE:

Karakteristika ovog dokumenta je da je za **Tip proizvodnje** označena opcija **Rastavljanje**.

U opciji *Prometi | Izdavanje*, u panelu *Izdavanje*, ovog dokumenta, treba definirati vrstu dokumenta na koju će se knjižiti artikli koje izdajemo za rastavljanje (u našem primjeru će to biti artikl RRV-Roštilj s vratima). U koloni **Vid** treba dodati sve knjigovodstvene vrste artikala koje ćemo rastavljati (u ovom primjeru je to 300-Proizvod, knjigovodstvena vrsta pridružena artiklu RRV-Roštilj s vratima). VD je vrsta dokumenta na kojoj će se knjižiti izdavanje (ovdje je dokument 670):

Vid	VD	Naziv	Izdavatelj	Primatelj	Formula
▶ 300	670	RN - Rasknjižavanje rastavljenog	Skladište GOTOVIH PROIZVODA		

U panelu *Prijem negativnih normativa* unosi se vrsta dokumenta na koje će se zaprimati rastavljeni proizvodi i u polju Vid, njihova knjigovodstvena vrsta (u ovom primjeru, RR-roštilj i RV-Vrata):

Vid	VD	Naziv	Izdavatelj	Primatelj	Formula
▶ 300	680	RN-Knjiženje rastavljenog		Skladište GOTOVIH PROIZVODA	

Rastavnica

Specifičnost kod kreiranja rastavnice (koja se u ovom dijelu razlikuje od sastavnice), je da se za svako rastavljanje proizvoda treba kreirati pripadajući ident artikla, pod kojim se vrši rastavljanje. Karakteristika ovog identa je da je on knjigovodstvene vrste Sastavljena usluga:

Šifrant vrsta idenata		
Vrsta	Tip	Naziv
777	U-Sastavljena usluga	Sastavljena usluga

Kreiran je ident:

Šifrant idenata

Šifra: RNRV Naziv: Rastavni nalog roštilja s vratima

Dobavljač: Dobavljačeva šifra:

Osnovni podaci

Primarna klasifikacija: Sekundarna klasifikacija: Garancijski rok: 0 mjeseci

Vođenje serijskih brojeva: N - Nema vođenja

Zadana količina pri POS / Korak: 1,00 / 1,00

Redoslijed ispisa na cjeniku unutar klasif.: 0

Konverter ispisa deklaracij: 1 deklaracija = 1,000000

Ident je normiran za plaće
 Ispiši deklaracije za taj ident
 Količina u identu

Knjigovodstveni podaci

Knjigovodstvena vrsta: 777

Odjel: nos. tr.: Porez PDV: 5R 25,00%

Carinski podaci

Carinska tarifa: Glavna mjerna jedinica je: Izjava: Šifra prilj./odlj. u inoz.: Carinska tarifa: Glavna mjerna jedinica je: Izjava: Šifra prilj./odlj. u inoz.:

U sastavnicu ovog identa treba unijeti artikl koji se rastavlja i artikle koji se dobivaju nakon rastavljanja (s negativnim količinama):

Šifrant idenata

Šifra: RNRV Naziv: Rastavni nalog roštilja s vratima

Dobavljač: Dobavljačeva šifra:

Osnovni podaci

Količina: 1,000 Šarža: Način prijena narudžbe u RN: Jedan kom je jedan RN, Optimalna količina, Kompletna količina na jednom RN

Kalo: 0,00 Proizvodnja: 6R0 MJ: Sat

Trajanje: 0,00 Vrij. sas.: 1.000,0000

Sastavnica

Poz: 4 Ident RR Roštilj Količina: -1,000 KOM Kalo: 0,0000 Rabat %: 0,00

Napomena: Udio vrijednosti proizvoda u %: 80,0000

Poz.	Ident	Naziv	Količina MJ	Rabat	Cijena s rabatom
2	RRV	Roštilj s vratima	1,0000 KOM	0,00	1.000,0000
4	RR	Roštilj	-1,0000 KOM	0,00	0,0000
6	RV	Vrata	-1,0000 KOM	0,00	0,0000

Bitno kod izrade rastavnice, je da se za artikl koji ćemo lansirati na radni nalog rastavljanja (RNRV), u polje *Proizvodnja* upiše vrsta radnog naloga na kojem ćemo vršiti rastavljanje (6R0), i u artiklima koji će biti rezultat rastavljanja (RR i RV), a koji su uneseni s negativnim količinama, u polje *Udio vrijednosti proizvoda %*, unese postotak vrijednosti od cijene artikla koji se rastavlja. Npr. ako proizvod RRV ima cijenu koštanja (cijena po kojoj je vodi zaliha) 1000 kn, a želimo da nakon rastavljanja artikl RR bude zaprimljen na skladište po cijeni 800 kn a RV po cijeni 200 kn, u ovo polje udjela za RR unesemo 80 a za RV 20. Na artiklu RRV se u ovo polje ne unosi ništa.

Radni nalog

Nakon što su definirani dokumenti i kreirana rastavnica, može se otvoriti radni nalog za rastavljanje (sve ovo radimo pod SE verzijom):

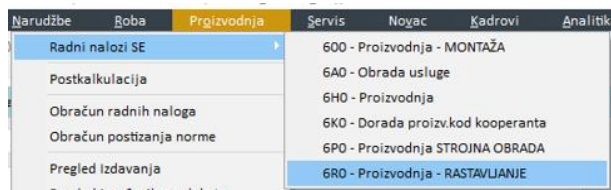

6RO - Proizvodnja - RASTAVLJANJE

Datum: 13.2.2018. Broj: 18-6RO-000002 RN Rastavljen

Naručitelj **Primatelj** **Proizvod**
 RNRV Rastavni nalog roštilja s vratima MJ

Narudžba **Rok izrade**
 0 Datum 13.02.2018

Napomena **Količine**
 Planirana 1,00 Obrađena 0,00 Status N-Nedovršer
 Odjel Nos.tr.

Radni nalogi Povezani dokumenti

Broj	Datum	Naručitelj	Narudžba	Rok.izrade	Proizvod	Naziv	Plan.kol.	Izd.kol	S	Primatelj	Nač.kreir.	R
18-6RO-000002	13.2.2018.			13.02.2018	RNRV	Rastavni nalog rošti	1,00	0,00	N		O	

Iz čarobnjaka pozovemo *Izrada*, popunimo kolonu *Utroš.količina*:

Izrada

Radni nalog RN 18-6RO-000002 Rok izrade 13.02.2018
 Naručitelj Narudžba Poz. 0 Dat.nar. Proizvod RNRV izrađeno 13.2.2018.
 Rastavni nalog roštilja s vratima

Izrada Količina 1,00 Planirana količina 1,00
 SN Serijski br. Kalo 0,00 Kalo/1 0,00
 Serijski br.

Napomena

Polozice radnog naloga

P...	N...	Ident	Naziv	MJ	Potreb.količina	Utroš.količina	Kol./1	Izr.količina	Potreb.Kalo	Utroš.Kalo	Kalo/1	Izd.Kalo	S	N	% udio
2	RRV		Roštilj s vratima	KOM	-1,0000	1,0000	1,0000	0,0000	0,0000	0,0000	0,0000	0,0000			0,0000
4	RR		Roštilj	KOM	-1,0000	-1,0000	-1,0000	0,0000	0,0000	0,0000	0,0000	0,0000			80,0000
6	RV		Vrata	KOM	-1,0000	-1,0000	-1,0000	0,0000	0,0000	0,0000	0,0000	0,0000			20,0000

i ponovo iz čarobnjaka *Potvrdi obradu*.

U panelu *Povezani dokumenti*, vidjeti ćemo da su kreirana dva dokumenta, dokument izdavanja 670, kojim je sa skladišta razdužen artikl RRV po cijeni 1000 kn (panel *Izdavanja*):

Radni nalogi Povezani dokumenti

Izdavanja Prijem nusproizvoda

Dokument	Poz.	Datum	Skladište	Odjel	NTr	Ident	Naziv	MJ	Količina	Cijena	Valuta	S	N
18-670-000002	1	13.02.2018	Skladište GOTOVIH PROIZVOD.			RRV	Roštilj s vratima	KOM	1,00	1.000,0000	HRK		

i dokument 680, kojim su na skladište zaprimljeni proizvodi RR po 800 kn i RV po 200 kn (panel *Prijem nusproizvoda*):

Radni nalogi Povezani dokumenti

Izdavanja Prijem nusproizvoda

Dokument	Poz.	Datum	Skladište	Odjel	NTr	Ident	Naziv	MJ	Količina	Cijena	Valuta	S	Tip	Poz.RN	% udio
18-680-000002	1	13.02.2018	Skladište GOTOVIH PROI			RR	Roštilj	KOM	1,00	800,0000	HRK		MN	4	80,0000
18-680-000002	2	13.02.2018	Skladište GOTOVIH PROI			RV	Vrata	KOM	1,00	200,0000	HRK		MN	6	20,0000